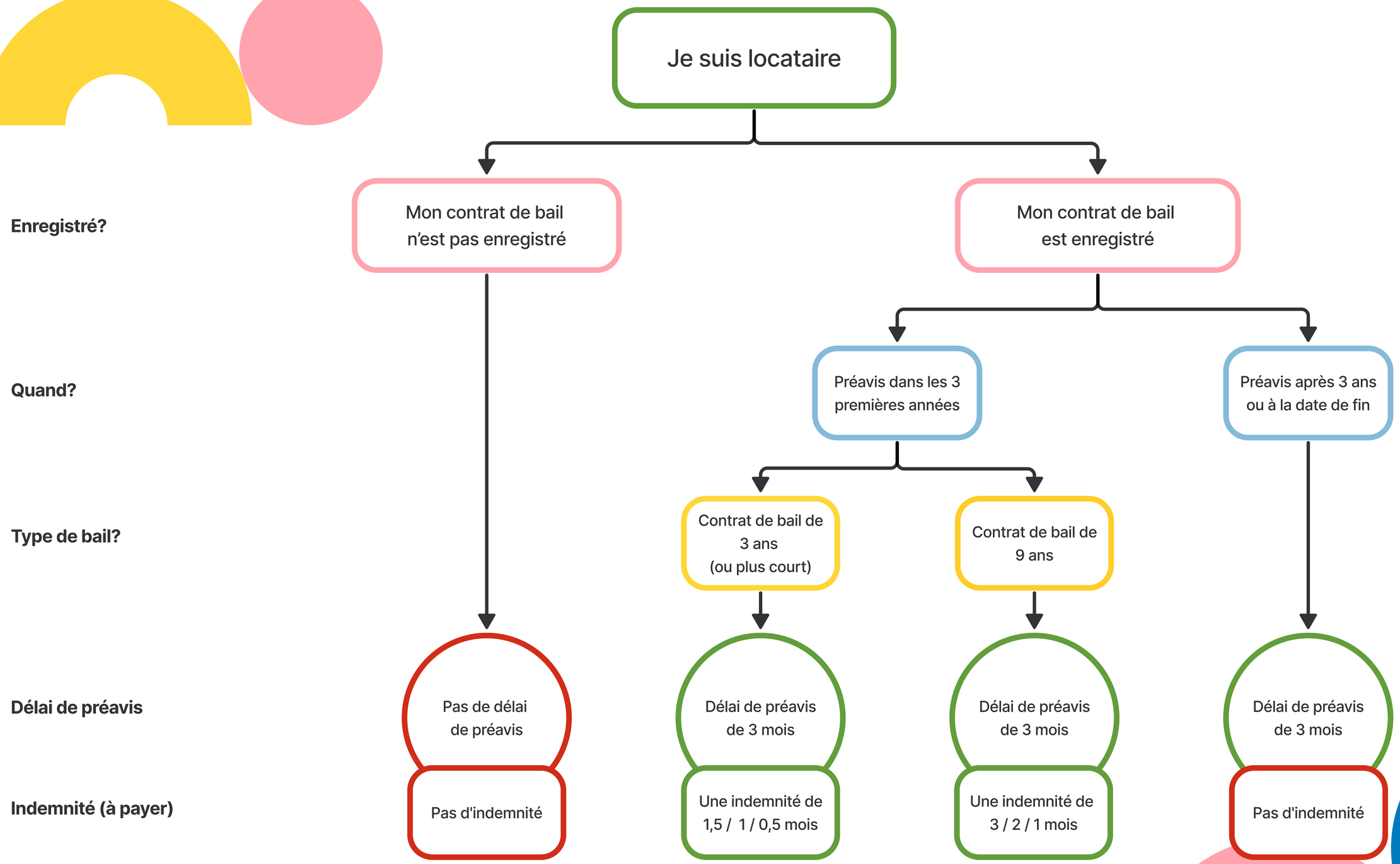Comment puis-je résilier mon contrat de bail en tant que locataire ?